EL MISTERIOSO X
"EL VAMPIRO HUMANO"
EPISODIOS COMPLETOS
1'25 PTS

"EL MISTERIOSO X" en
"EL VAMPIRO HUMANO"
por M. GAGO
TOMMY BRUCE, CAPTURADO POR "EL ENCAPUCHADO" Y SU BANDA, OYE VARIOS DISPAROS CERCA DE ALLÍ.
¿QUÉ DIABLOS SERÁ ESO? ¿ACASO "X" NOS HA SEGUIDO Y YA ENTRA EN ACCIÓN?
EN EFECTO, "X", QUE SE HABÍA FINGIDO HERIDO POR EL DISPARO DE LA MUJER, HACE FUEGO CONTRA LOS BANDIDOS.
¿QUÉ CREÍAIS, MISERABLES?
¡AY!
¡UG!
¡OH!
¡HORROR!
JACKIE CHARLIE CAE MORTALMENTE HERIDO JUNTO A DOS GANGSTERS MÁS, Y EL TERCERO INTENTA HUÍR...
¡MALDITO!
...MAS TAMBIÉN ES ALCANZADO POR LAS BALAS DE "X".
¡AY!
¿CÓMO ES POSIBLE?... ¡OH, PIEDAD!
SU PROYECTIL NO TRASPASÓ LA COTA QUE LLEVO DEBAJO, ARPÍA
"X" ATA A LA MUJER Y COMPRUEBA LA MUERTE DEL ASESINO DE SU AMADA. ¡JACKIE CHARLIE HA MUERTO!.
¡POR FIN!
VERÁ ESTÁ VENGADA, VIL ASESINO
"EL MISTERIOSO X" REGISTRA LA CASA Y ENCUENTRA A TOMMY BRUCE.
¡HOLA, TOMMY! ¡MENOS MAL QUE NO TE HAN MATADO!
¿HAS "FUSILADO" A LOS BANDIDOS, DAVID?
CHISS. NO OLVIDES QUE SOY "EL MISTERIOSO X", Y QUE NO ME CONOCES

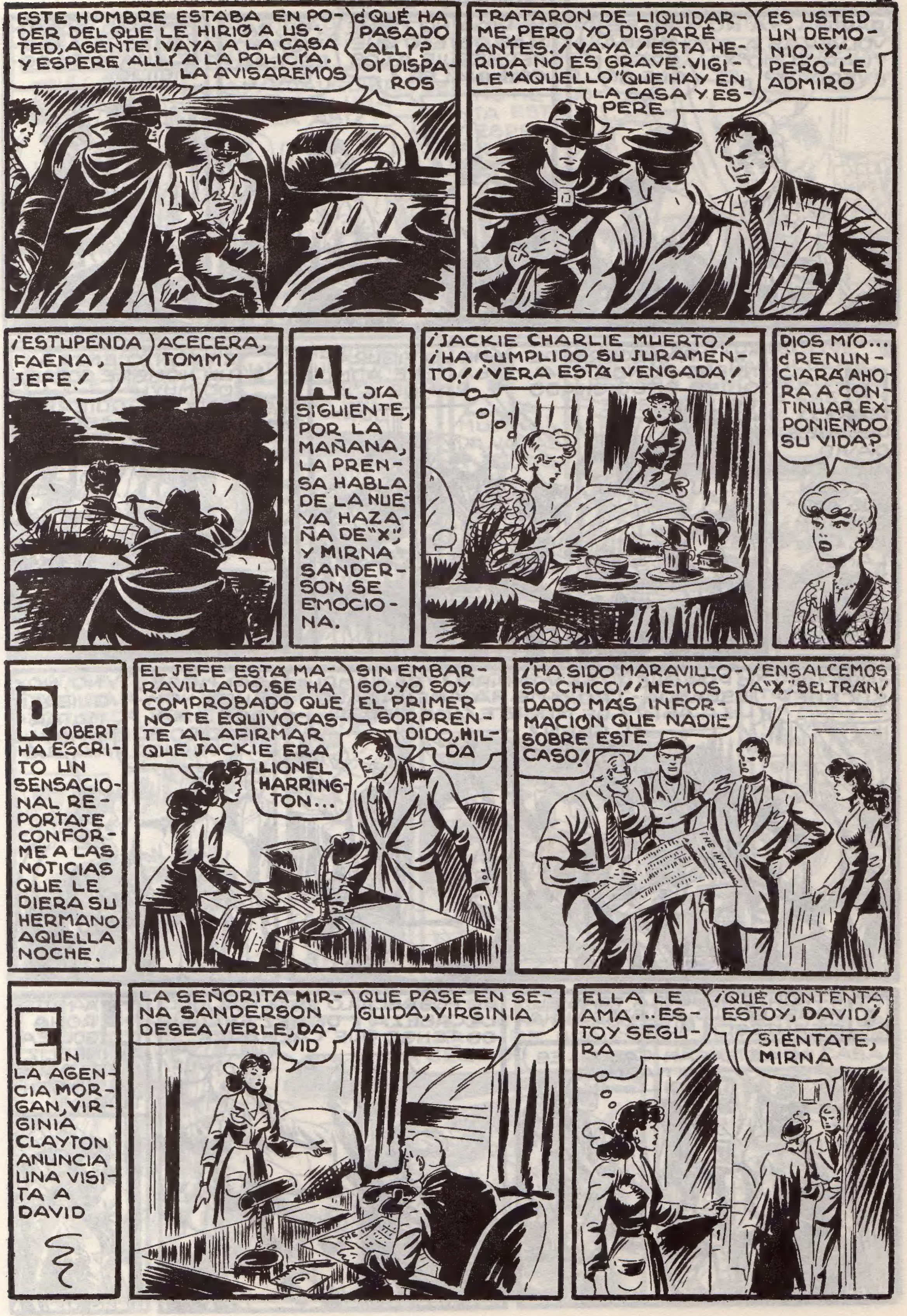
ESTE HOMBRE ESTABA EN PODER DEL QUE LE HIRIÓ A USTED, AGENTE. VAYA A LA CASA Y ESPERE ALLÍ A LA POLICÍA. LA AVISAREMOS
¿QUÉ HA PASADO ALLÍ? OÍ DISPAROS
TRATARON DE LIQUIDARME, PERO YO DISPARÉ ANTES. ¡VAYA! ESTA HERIDA NO ES GRAVE. VIGILE "AQUELLO" QUE HAY EN LA CASA Y ESPERE
ES USTED UN DEMONIO, "X", PERO LE ADMIRO
¡ESTUPENDA FAENA, JEFE!
ACELERA, TOMMY
AL DÍA SIGUIENTE, POR LA MAÑANA, LA PRENSA HABLA DE LA NUEVA HAZAÑA DE "X", Y MIRNA SANDERSON SE EMOCIONA.
¡JACKIE CHARLIE MUERTO! ¡HA CUMPLIDO SU JURAMENTO! ¡VERA ESTÁ VENGADA!
DIOS MÍO... ¿RENUNCIARÁ AHORA A CONTINUAR EXPONIENDO SU VIDA?
ROBERT HA ESCRITO UN SENSACIONAL REPORTAJE CONFORME A LAS NOTICIAS QUE LE DIERA SU HERMANO AQUELLA NOCHE.
EL JEFE ESTÁ MARAVILLADO. SE HA COMPROBADO QUE NO TE EQUIVOCASTE AL AFIRMAR QUE JACKIE ERA LIONEL HARRINGTON...
SIN EMBARGO, YO SOY EL PRIMER SORPRENDIDO, HILDA
¡HA SIDO MARAVILLOSO CHICO! ¡HEMOS DADO MÁS INFORMACIÓN QUE NADIE SOBRE ESTE CASO!
¡ENSALCEMOS A "X", BELTRAN!
EN LA AGENCIA MORGAN, VIRGINIA CLAYTON ANUNCIA UNA VISITA A DAVID
LA SEÑORITA MIRNA SANDERSON DESEA VERLE, DAVID
QUE PASE EN SEGUIDA, VIRGINIA
ELLA LE AMA... ESTOY SEGURA
¡QUÉ CONTENTA ESTOY, DAVID!
SIÉNTATE, MIRNA

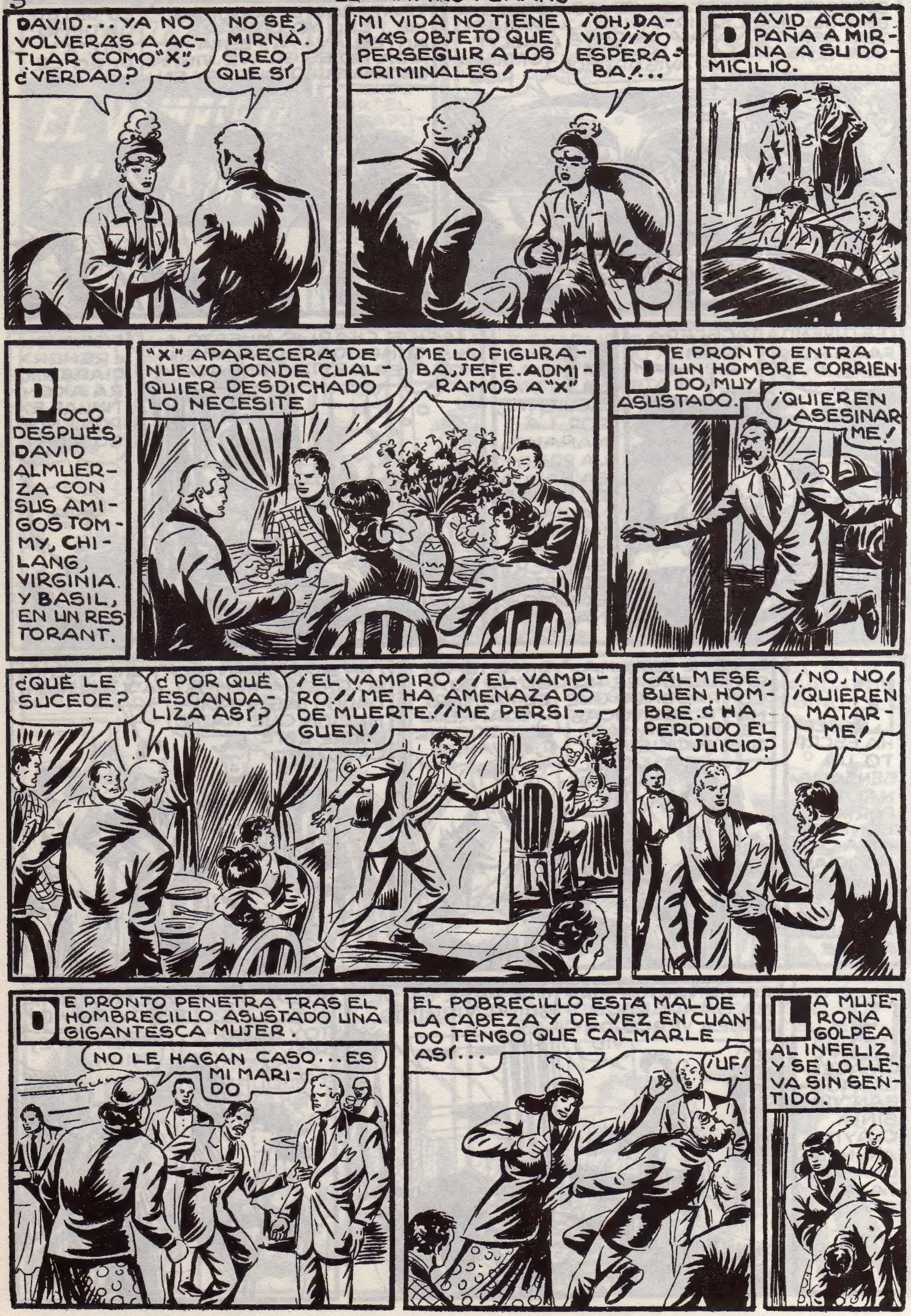
DAVID... YA NO VOLVERÁS A ACTUAR COMO "X", ¿VERDAD?
NO SÉ, MIRNA. CREO QUE SÍ
¡MI VIDA NO TIENE MÁS OBJETO QUE PERSEGUIR A LOS CRIMINALES!
¡OH, DAVID! ¡YO ESPERABA!...
DAVID ACOMPAÑA A MIRNA A SU DOMICILIO.
POCO DESPUÉS, DAVID ALMUERZA CON SUS AMIGOS TOMMY, CHILANG, VIRGINIA Y BASIL, EN UN RESTORANT.
"X" APARECERÁ DE NUEVO DONDE CUALQUIER DESDICHADO LO NECESITE
ME LO FIGURABA, JEFE. ADMIRAMOS A "X"
DE PRONTO ENTRA UN HOMBRE CORRIENDO, MUY ASUSTADO.
¡QUIEREN ASESINARME!
¿QUÉ LE SUCEDE?
¿POR QUÉ ESCANDALIZA ASÍ?
¡EL VAMPIRO! ¡EL VAMPIRO! ¡ME HA AMENAZADO DE MUERTE! ¡ME PERSIGUEN!
CÁLMESE, BUEN HOMBRE. ¿HA PERDIDO EL JUICIO?
¡NO, NO! ¡QUIEREN MATARME!
DE PRONTO PENETRA TRAS EL HOMBRECILLO ASUSTADO UNA GIGANTESCA MUJER.
NO LE HAGAN CASO... ES MI MARIDO
EL POBRECILLO ESTÁ MAL DE LA CABEZA Y DE VEZ EN CUANDO TENGO QUE CALMARLE ASÍ...
¡UF!
LA MUJERONA GOLPEA AL INFELIZ Y SE LO LLEVA SIN SENTIDO.

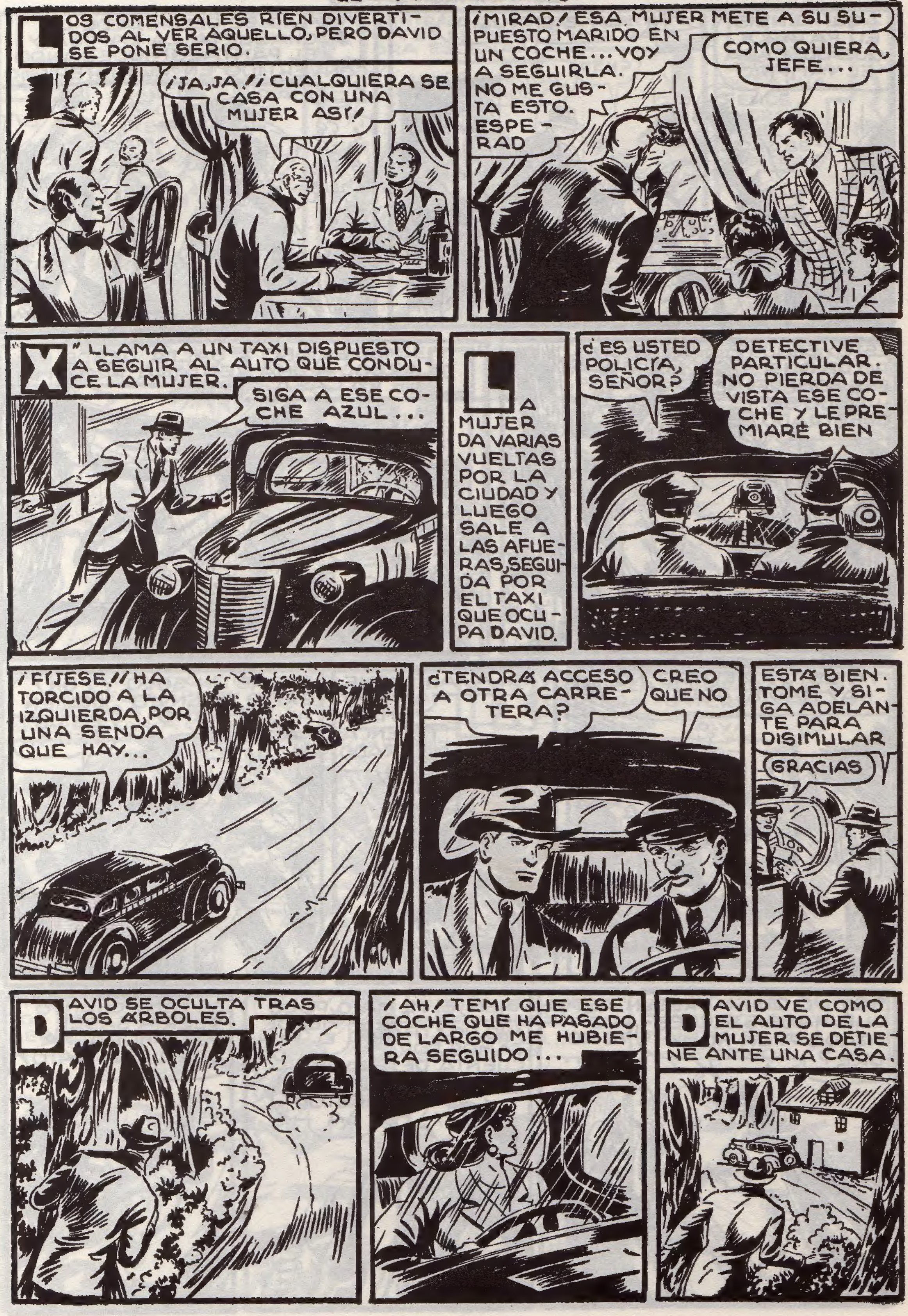
LOS COMENSALES RÍEN DIVERTIDOS AL VER AQUELLO, PERO DAVID SE PONE SERIO.
¡JA, JA! ¡CUALQUIERA SE CASA CON UNA MUJER ASÍ!
¡MIRAD! ESA MUJER METE A SU SUPUESTO MARIDO EN UN COCHE... VOY A SEGUIRLA. NO ME GUSTA ESTO. ESPERAD
COMO QUIERA, JEFE...
"X" LLAMA A UN TAXI DISPUESTO A SEGUIR AL AUTO QUE CONDUCE LA MUJER.
SIGA A ESE COCHE AZUL...
LA MUJER DA VARIAS VUELTAS POR LA CIUDAD Y LUEGO SALE A LAS AFUERAS, SEGUIDA POR EL TAXI QUE OCUPA DAVID.
¿ES USTED POLICÍA, SEÑOR?
DETECTIVE PARTICULAR. NO PIERDA DE VISTA ESE COCHE Y LE PREMIARÉ BIEN
¡FÍJESE! ¡HA TORCIDO A LA IZQUIERDA, POR UNA SENDA QUE HAY...
¿TENDRÁ ACCESO A OTRA CARRETERA?
CREO QUE NO
ESTÁ BIEN. TOME Y SIGA ADELANTE PARA DISIMULAR
GRACIAS
DAVID SE OCULTA TRAS LOS ÁRBOLES.
¡AH! TEMÍ QUE ESE COCHE QUE HA PASADO DE LARGO ME HUBIERA SEGUIDO...
DAVID VE COMO EL AUTO DE LA MUJER SE DETIENE ANTE UNA CASA.

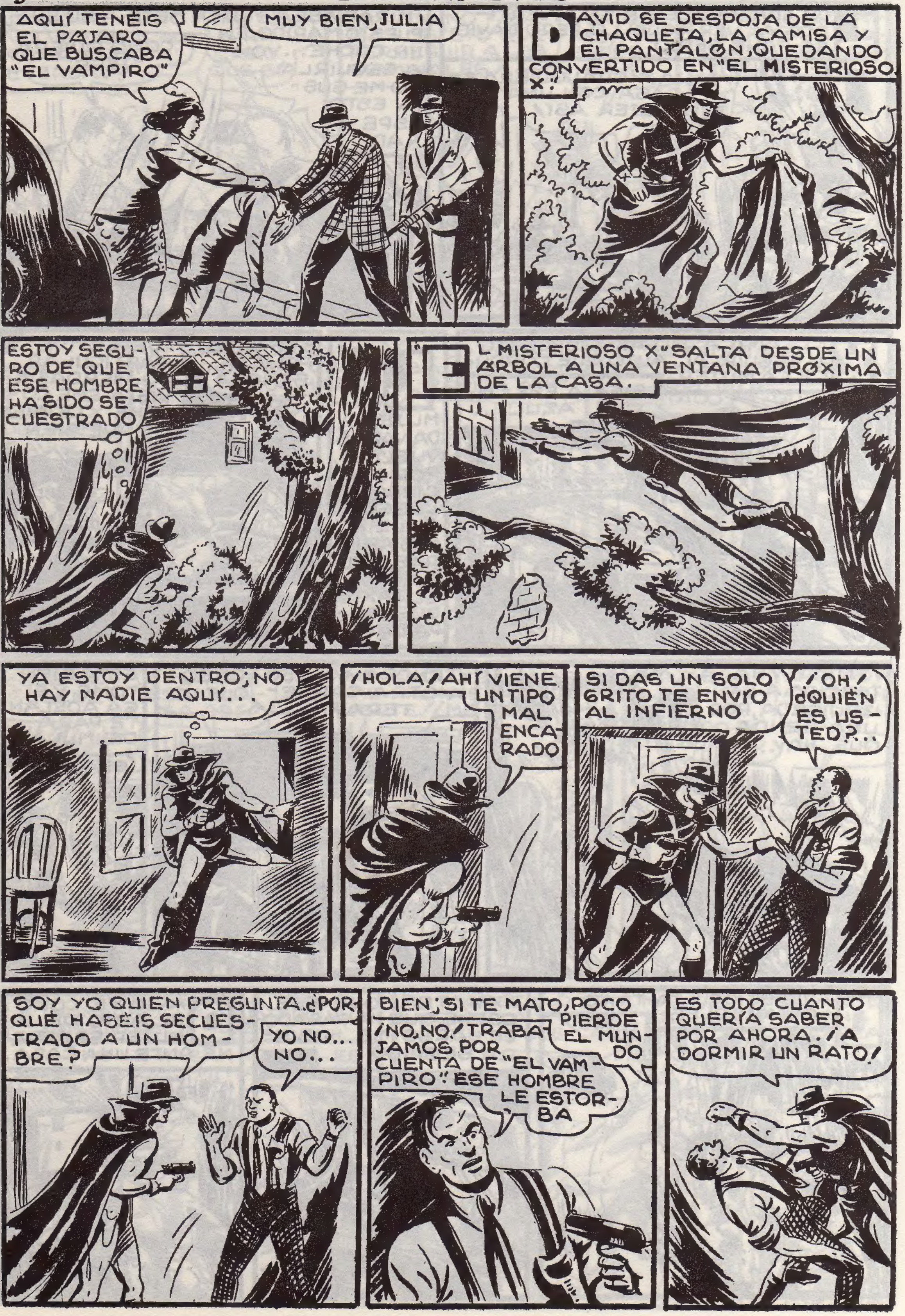
AQUÍ TENÉIS EL PÁJARO QUE BUSCABA "EL VAMPIRO"
MUY BIEN, JULIA
DAVID SE DESPOJA DE LA CHAQUETA, LA CAMISA Y EL PANTALÓN, QUEDANDO CONVERTIDO EN "EL MISTERIOSO X".
ESTOY SEGURO DE QUE ESE HOMBRE HA SIDO SECUESTRADO
"EL MISTERIOSO X" SALTA DESDE UN ÁRBOL A UNA VENTANA PRÓXIMA DE LA CASA.
YA ESTOY DENTRO; NO HAY NADIE AQUÍ...
¡HOLA! AHÍ VIENE UN TIPO MAL ENCARADO
SI DAS UN SOLO GRITO TE ENVÍO AL INFIERNO
¡OH! ¿QUIÉN ES USTED?...
SOY YO QUIEN PREGUNTA. ¿POR QUÉ HABÉIS SECUESTRADO A UN HOMBRE?
YO NO... NO...
BIEN; SI TE MATO, POCO PIERDE EL MUNDO
¡NO, NO! TRABAJAMOS POR CUENTA DE "EL VAMPIRO". ESE HOMBRE LE ESTORBA
ES TODO CUANTO QUERÍA SABER POR AHORA. ¡A DORMIR UN RATO!

EL MISTERIOSO X" AVANZA HACIA UNA HABITACION DONDE OYE VOCES DE VARIOS INDIVIDUOS.
PARECE QUE LOS SECUESTRADORES FORMAN UNA BANDA NUMEROSA
AL ENTRAR EN AQUELLA ESTANCIA SE LE OFRECE UNA MACABRA ESCENA.
¡OH!
¡MANOS ARRIBA, ASESINOS!
¿EH?
DE UN TIRO "X" ROMPE LA CUERDA DE LA CUAL PENDE, AHORCADO, EL INFELIZ SECUESTRADO.
¡ESE TIPO TE SIGUIÓ, ESTÚPIDA!
¡QUE NADIE SE MUEVA!
UNO DE LOS BANDIDOS INTENTA DISPARAR SU PISTOLA CONTRA "X", PERO ESTE TIRA ANTES.
¡UG!
¡QUIETOS!
EL INDIVIDUO QUE PARECE EL JEFE DE AQUELLA GENTE LANZA UNA SILLA CONTRA EL INTRUSO, Y LOS DEMÁS SE APRESTAN A LA LUCHA.
¡A ÉL!
¡AH! ¿SÍ?
"X" EMPIEZA A DISPARAR CON CERTERA PUNTERÍA.
¡TOMAD PUÉS!
¡AY!
¡FUERA, GRANUJA! ¡OS DARÉ VUESTRO MERECIDO!
¡UUF!
¡IMBÉCILES! ¿OS VAÍS A DEJAR VENCER POR UN HOMBRE SOLO?
¡AYÚDENOS, "VAMPIRO HUMANO"! ¡ES UN DEMONIO!
¡ATRÁS!

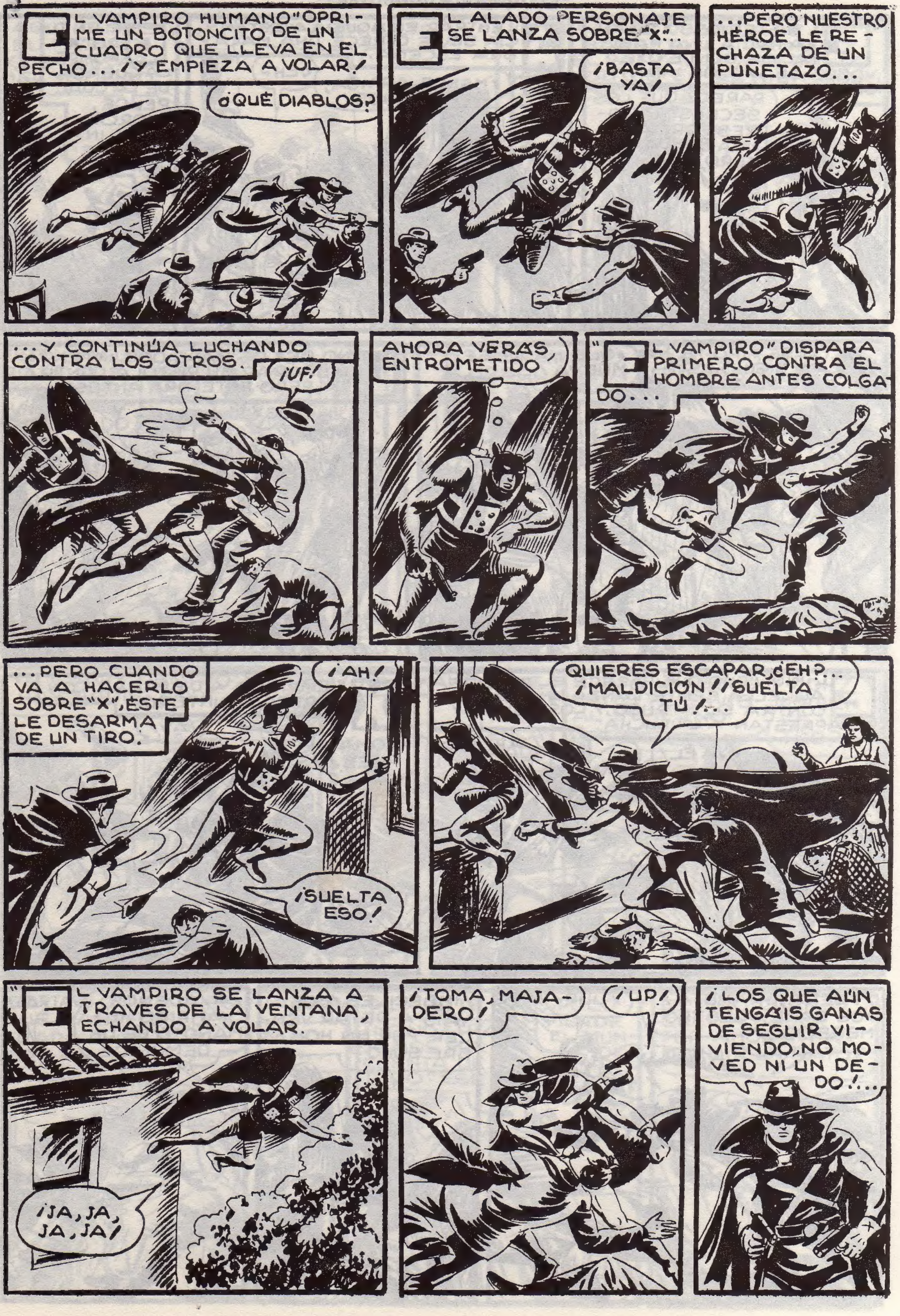
"EL VAMPIRO HUMANO" OPRIME UN BOTONCITO DE UN CUADRO QUE LLEVA EN EL PECHO... ¡Y EMPIEZA A VOLAR!
¿QUÉ DIABLOS?
EL ALADO PERSONAJE SE LANZA SOBRE "X"...
¡BASTA YA!
...PERO NUESTRO HÉROE LE RECHAZA DE UN PUÑETAZO...
...Y CONTINÚA LUCHANDO CONTRA LOS OTROS.
¡UF!
AHORA VERÁS, ENTROMETIDO
"EL VAMPIRO" DISPARA PRIMERO CONTRA EL HOMBRE ANTES COLGADO...
...PERO CUANDO VA A HACERLO SOBRE "X", ÉSTE LE DESARMA DE UN TIRO.
¡AH!
¡SUELTA ESO!
QUIERES ESCAPAR ¿EH?... ¡MALDICIÓN! ¡SUELTA TÚ!...
"EL VAMPIRO SE LANZA A TRAVÉS DE LA VENTANA, ECHANDO A VOLAR.
¡JA, JA, JA, JA!
¡TOMA, MAJADERO!
¡UP!
¡LOS QUE AÚN TENGÁIS GANAS DE SEGUIR VIVIENDO, NO MOVED NI UN DEDO!...

¿QUIÉN SERÁ ESE HOMBRE PÁJARO? ¿QUÉ TENDRÍA QUE VER EL AHORCADO CON ÉL?
DEJANDO ESPOSADOS A LOS BANDIDOS CON VIDA, "EL MISTERIOSO X" ABANDONA LA CASA
POCO DESPUÉS, LA POLICÍA ES AVISADA POR "X" DE LO SUCEDIDO EN AQUEL LUGAR.
¿Y QUÉ HACÍA USTED AHÍ, "X"?... ¡AH! HA COLGADO
DAVID MORGAN FUÉ EN BUSCA DE SUS COMPAÑEROS Y SE DIRIGIÓ CON ELLOS A LA AGENCIA, REFIRIÉNDOLES SU AVENTURA.
ES EXTRAÑO. ¿QUIÉN SERÁ ESE HOMBRE QUE VUELA? LLEVA UN INGENIOSO APARATO CON ALAS...
MÁS TARDE, UN INDIVIDUO ENTRA EN LA AGENCIA CON EXPRESIÓN ASUSTADA.
¡NECESITO VER EN SEGUIDA AL DIRECTOR DE LA AGENCIA!
VERÉ SI EL SEÑOR MORGAN PUEDE RECIBIRLE
AL ENCONTRARSE FRENTE A DAVID, EL INDIVIDUO AQUEL EXPONE EL OBJETO DE SU VISITA.
SIÉNTESE...
NECESITO QUE ME PROTEJA UN BUEN DETECTIVE
HACE UN RATO RECIBÍ ESTE ANÓNIMO... ¡Y ACABO DE ENTERARME DE LA MUERTE DE ELÍAS RANSDALE! ERA AMIGO MÍO, SEÑOR MORGAN... ¡FÍJESE EN ESTE ESCRITO!
Ahora te toca morir a ti. "El vampiro"
¿POR QUÉ LES PERSIGUE ESE INDIVIDUO QUE SE HACE LLAMAR "EL VAMPIRO"?
NO LO SÉ... ¡PERO TENGO UNA SOSPECHA! Y ES LO QUE QUIERO QUE USTED ACLARE... ESCUCHE...
HACE DÍAS MURIÓ UN VIEJO FILANTROPO, SIN FAMILIA Y MILLONARIO... ERA AMIGO NUESTRO DE LA JUVENTUD, Y NOS HA DEJADO SU FORTUNA
¡SIETE MILLONES DE DÓLARES PARA CUATRO AMIGOS SUYOS! DENTRO DE UN MES DEBEMOS REUNIRNOS EN CASA DEL NOTARIO JHON BRADLEY...

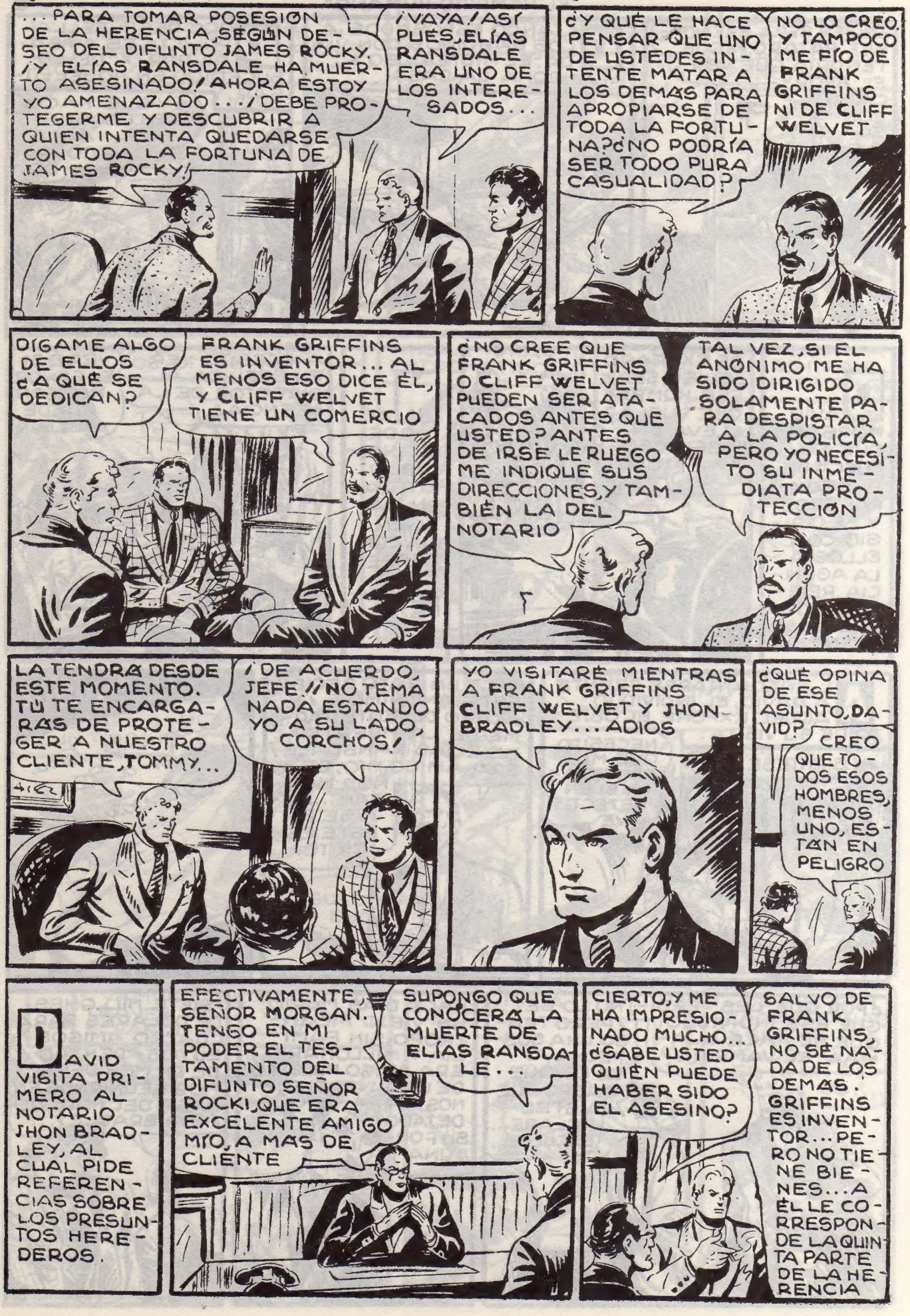
... PARA TOMAR POSESIÓN DE LA HERENCIA, SEGÚN DESEO DEL DIFUNTO JAMES ROCKY. ¡Y ELÍAS RANSDALE HA MUERTO ASESINADO! AHORA ESTOY YO AMENAZADO... ¡DEBE PROTEGERME Y DESCUBRIR A QUIEN INTENTA QUEDARSE CON TODA LA FORTUNA DE JAMES ROCKY!
¡VAYA! ASÍ PUES, ELÍAS RANSDALE ERA UNO DE LOS INTERESADOS...
¿Y QUÉ LE HACE PENSAR QUE UNO DE USTEDES INTENTE MATAR A LOS DEMÁS PARA APROPIARSE DE TODA LA FORTUNA? ¿NO PODRÍA SER TODO PURA CASUALIDAD?
NO LO CREO. Y TAMPOCO ME FÍO DE FRANK GRIFFINS NI DE CLIFF WELVET
DÍGAME ALGO DE ELLOS ¿A QUÉ SE DEDICAN?
FRANK GRIFFINS ES INVENTOR... AL MENOS ESO DICE ÉL, Y CLIFF WELVET TIENE UN COMERCIO
¿NO CREE QUE FRANK GRIFFINS O CLIFF WELVET PUEDEN SER ATACADOS ANTES QUE USTED? ANTES DE IRSE LE RUEGO ME INDIQUE SUS DIRECCIONES, Y TAMBIÉN LA DEL NOTARIO
TAL VEZ, SI EL ANÓNIMO ME HA SIDO DIRIGIDO SOLAMENTE PARA DESPISTAR A LA POLICÍA, PERO YO NECESITO SU INMEDIATA PROTECCIÓN
LA TENDRÁ DESDE ESTE MOMENTO. TÚ TE ENCARGARÁS DE PROTEGER A NUESTRO CLIENTE, TOMMY...
¡DE ACUERDO, JEFE! ¡NO TEMA NADA ESTANDO YO A SU LADO, CORCHOS!
YO VISITARÉ MIENTRAS A FRANK GRIFFINS CLIFF WELVET Y JHON BRADLEY... ADIOS
¿QUÉ OPINA DE ESE ASUNTO, DAVID?
CREO QUE TODOS ESOS HOMBRES, MENOS UNO, ESTÁN EN PELIGRO
DAVID VISITA PRIMERO AL NOTARIO JHON BRADLEY, AL CUAL PIDE REFERENCIAS SOBRE LOS PRESUNTOS HEREDEROS.
EFECTIVAMENTE, SEÑOR MORGAN. TENGO EN MI PODER EL TESTAMENTO DEL DIFUNTO SEÑOR ROCKI, QUE ERA EXCELENTE AMIGO MÍO, A MÁS DE CLIENTE
SUPONGO QUE CONOCERÁ LA MUERTE DE ELÍAS RANSDALE...
CIERTO, Y ME HA IMPRESIONADO MUCHO... ¿SABE USTED QUIÉN PUEDE HABER SIDO EL ASESINO?
SALVO DE FRANK GRIFFINS, NO SÉ NADA DE LOS DEMÁS. GRIFFINS ES INVENTOR... PERO NO TIENE BIENES... A ÉL LE CORRESPONDE LA QUINTA PARTE DE LA HERENCIA

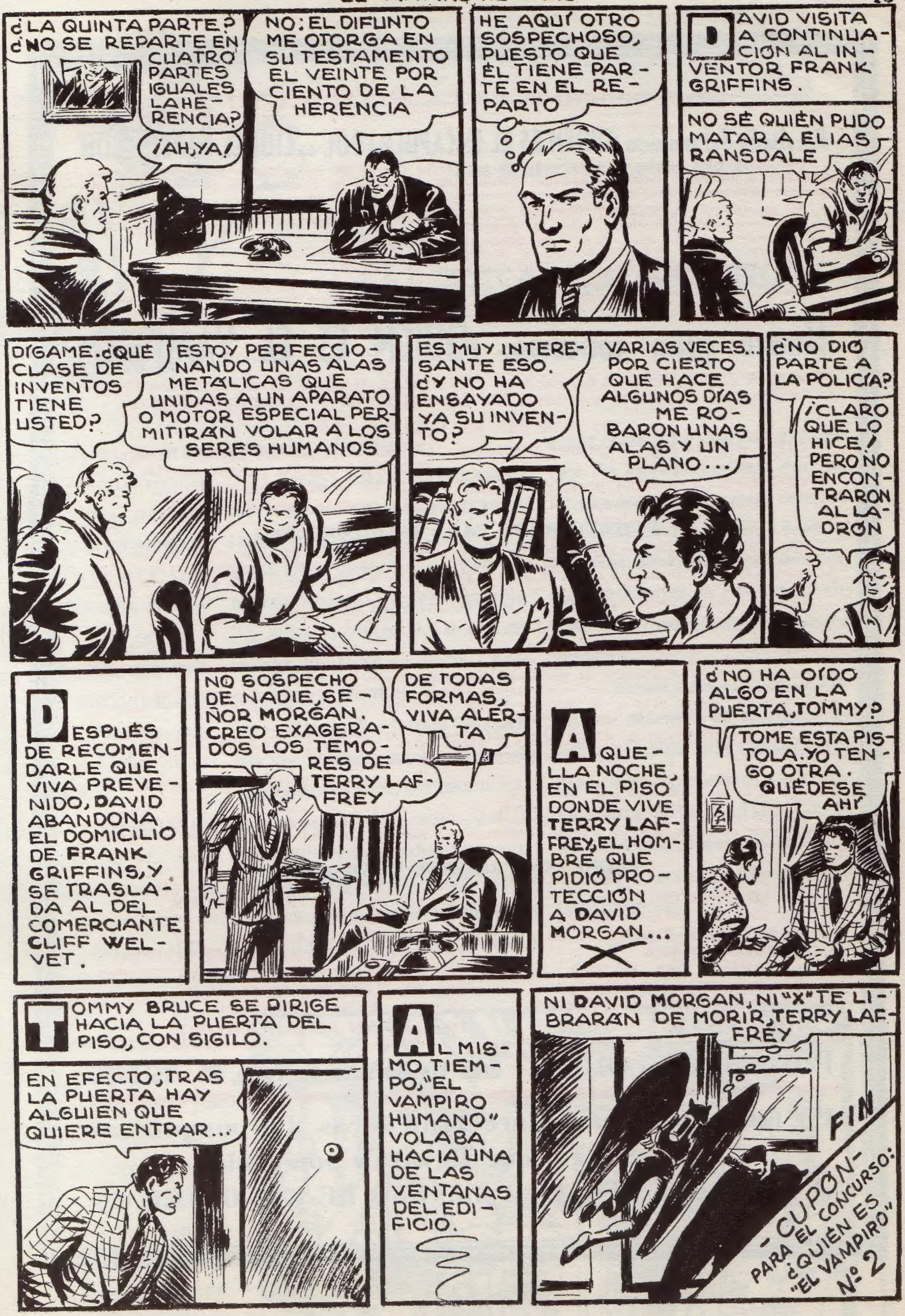
¿LA QUINTA PARTE? ¿NO SE REPARTE EN CUATRO PARTES IGUALES LA HERENCIA?
NO; EL DIFUNTO ME OTORGA EN SU TESTAMENTO EL VEINTE POR CIENTO DE LA HERENCIA
¡AH, YA!
HE AQUÍ OTRO SOSPECHOSO, PUESTO QUE ÉL TIENE PARTE EN EL REPARTO
DAVID VISITA A CONTINUACIÓN AL INVENTOR FRANK GRIFFINS.
NO SÉ QUIÉN PUDO MATAR A ELIAS RANSDALE
DÍGAME. ¿QUÉ CLASE DE INVENTOS TIENE USTED?
ESTOY PERFECCIONANDO UNAS ALAS METÁLICAS QUE UNIDAS A UN APARATO O MOTOR ESPECIAL PERMITIRÁN VOLAR A LOS SERES HUMANOS
ES MUY INTERESANTE ESO. ¿Y NO HA ENSAYADO YA SU INVENTO?
VARIAS VECES... POR CIERTO QUE HACE ALGUNOS DÍAS ME ROBARON UNAS ALAS Y UN PLANO...
¿NO DIO PARTE A LA POLICÍA?
¡CLARO QUE LO HICE! PERO NO ENCONTRARON AL LADRÓN
DESPUÉS DE RECOMENDARLE QUE VIVA PREVENIDO, DAVID ABANDONA EL DOMICILIO DE FRANK GRIFFINS, Y SE TRASLADA AL DEL COMERCIANTE CLIFF WELVET.
NO SOSPECHO DE NADIE, SEÑOR MORGAN. CREO EXAGERADOS LOS TEMORES DE TERRY LAFFREY
DE TODAS FORMAS, VIVA ALERTA
AQUELLA NOCHE, EN EL PISO DONDE VIVE TERRY LAFFREY, EL HOMBRE QUE PIDIÓ PROTECCIÓN A DAVID MORGAN...
¿NO HA OÍDO ALGO EN LA PUERTA, TOMMY?
TOME ESTA PISTOLA. YO TENGO OTRA. QUÉDESE AHÍ
TOMMY BRUCE SE DIRIGE HACIA LA PUERTA DEL PISO, CON SIGILO.
EN EFECTO; TRAS LA PUERTA HAY ALGUIEN QUE QUIERE ENTRAR...
AL MISMO TIEMPO, "EL VAMPIRO HUMANO" VOLABA HACIA UNA DE LAS VENTANAS DEL EDIFICIO.
NI DAVID MORGAN, NI "X" TE LIBRARÁN DE MORIR, TERRY LAFFREY
FIN
CUPÓN PARA EL CONCURSO: ¿QUIÉN ES "EL VAMPIRO"? Nº 2